《海盐县农村生活污水治理专项规划》编制内容

一、规划编制范围与年限

规划范围应与总体规划城镇体系规划保持一致，范围覆盖全部镇（乡）和村庄。结合总体规划和村庄布点规划，合理分析和预测镇（乡）和村庄规划人口。规划编制年限：近期至2022年，远期至2035年。

二、规划目标

2020年农村生活污水治理行政村覆盖率达到90%，处理能力30 t/d以上农村生活污水处理设施实现标准化运维。至2025年，农村生活污水治理行政村全覆盖；至2035年，农村生活污水运维市场化机制基本完善，农村生活污水资源化利用水平比例显著提高，农村水环境得到全面提升。

三、主要内容

根据浙江省建设厅最新发布的关于《农村污水治理示范县专项规划编制导则》，结合海盐县农村污水存在的问题，提出本规划编制的主要内容如下：

（1）农村污水治理的总体思路和规划目标

（2）农村生活污水治理现状分析

（3）农村生活污水治理设施建设规划

（4）农村生活污水治理设施运维方案

（5）农村目标可达性分析

（6）规划项目投资估算和效益分析

（7）规划实施保障措施

海盐县农村生活污水治理专项规划——武原街道

农村生活污水治理图

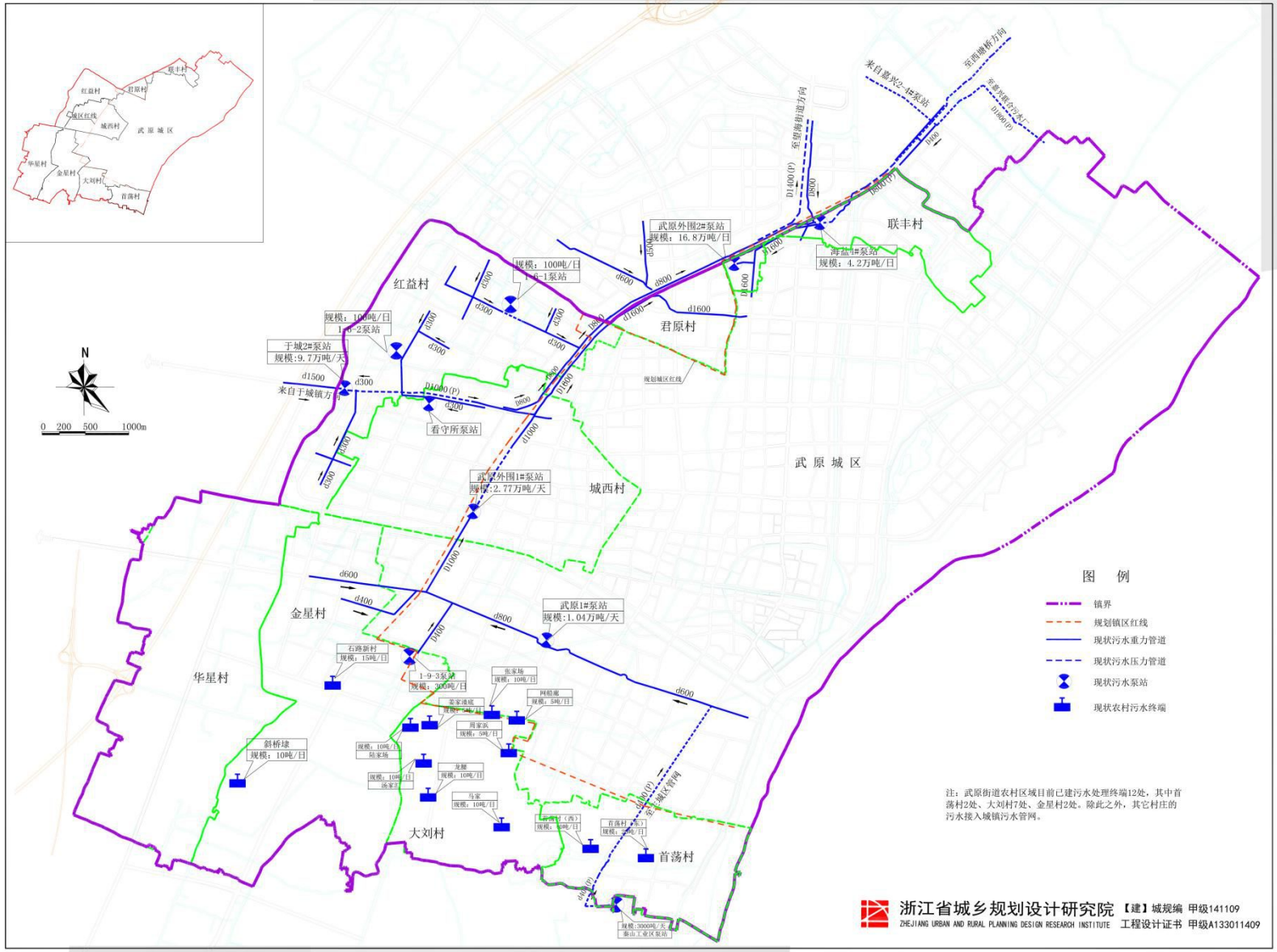

注：武原街道农村区域目前已建污水处理终端12处，其中首蕩村2处、大刘村7处、金星村2处。除此之外，其它村庄的污水接入城镇污水管网。

浙江省城乡规划设计研究院 【建】城规编 甲级141109
ZHEJIANG URBAN AND RURAL PLANNING DESIGN RESEARCH INSTITUTE 工程设计证书 甲级A133011409

海盐县农村生活污水治理专项规划——西塘桥街道

农村生活污水治理图

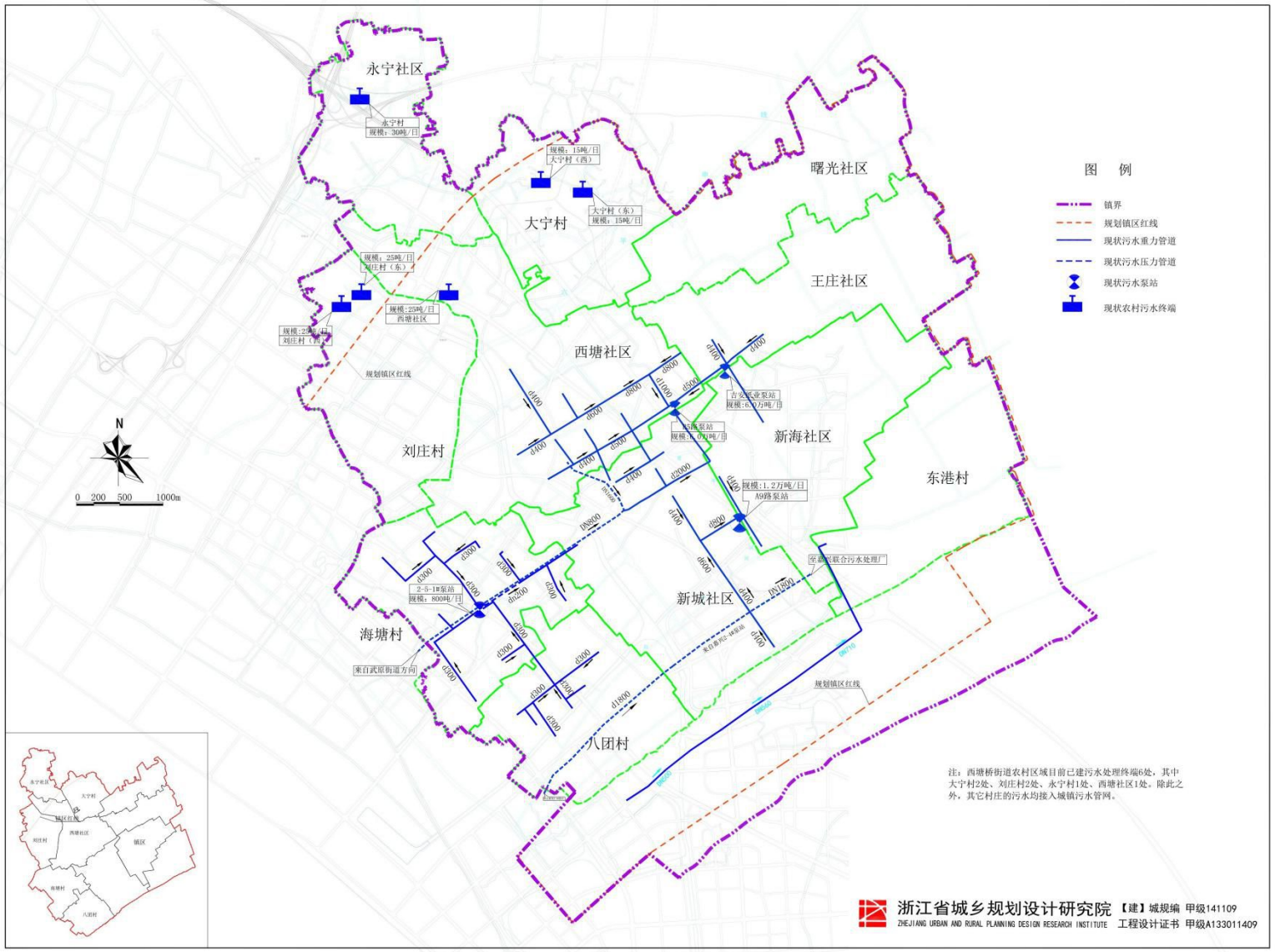

注：西塘桥街道农村区域目前已建污水处理终端6处，其中大宁村2处、刘庄村2处、永宁村1处、西塘社区1处。除此之外，其它村庄的污水均接入城镇污水管网。

浙江省城乡规划设计研究院 【建】城规编 甲级141109
ZHEJIANG URBAN AND RURAL PLANNING DESIGN RESEARCH INSTITUTE 工程设计证书 甲级A133011409

海盐县农村生活污水治理专项规划

望海街道

农村生活污水治理图

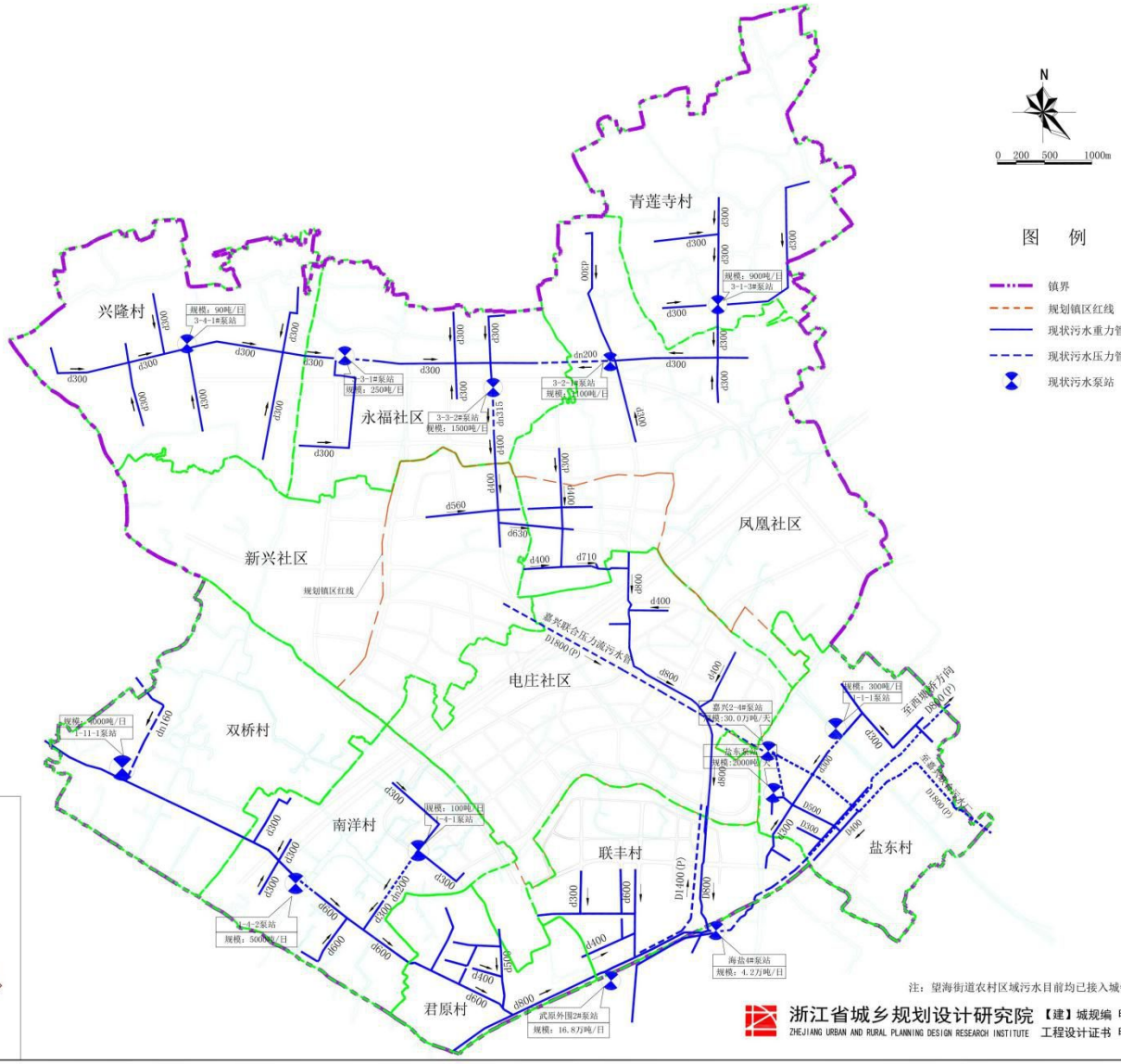

注：望海街道农村区域污水目前均已接入城镇污水管网。

浙江省城乡规划设计研究院 【建】城规编 甲级141109
ZHEJIANG URBAN AND RURAL PLANNING DESIGN RESEARCH INSTITUTE 工程设计证书 甲级A133011409

海盐县农村生活污水治理专项规划—秦山街道

——农村生活污水治理图

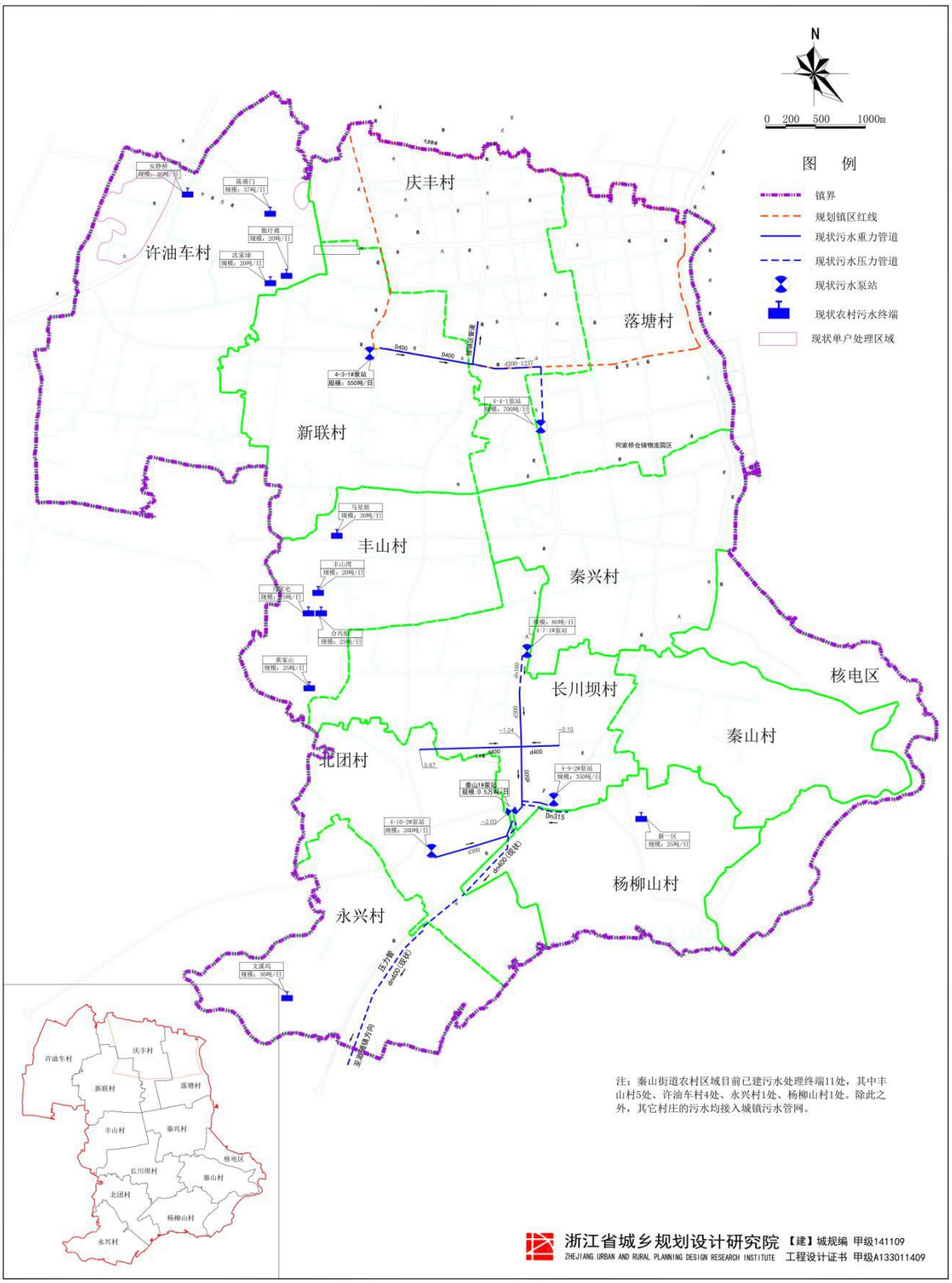

海盐县农村生活污水治理专项规划—百步镇

——农村生活污水治理图

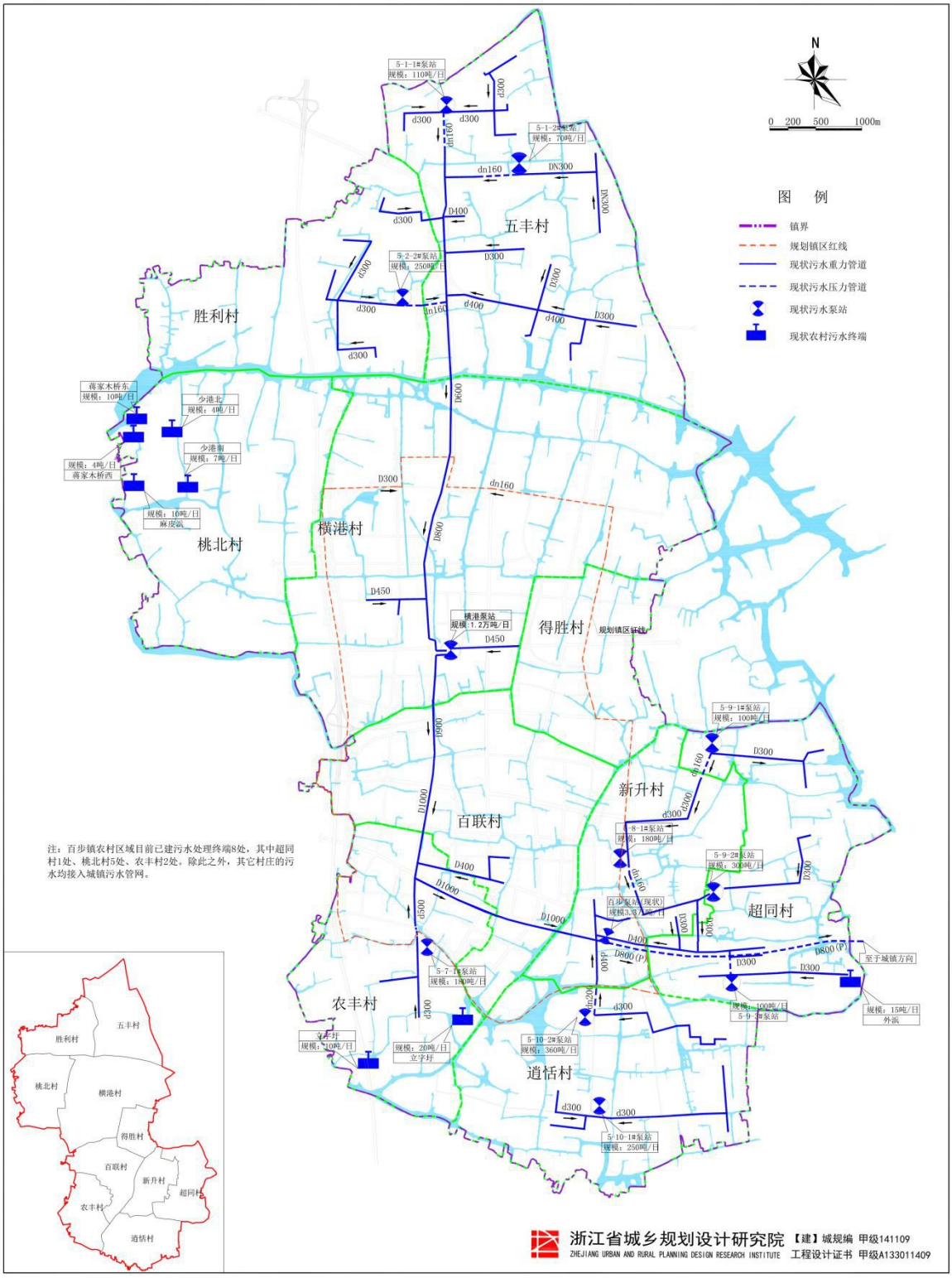

海盐县农村生活污水治理专项规划——沈荡镇

农村生活污水治理图

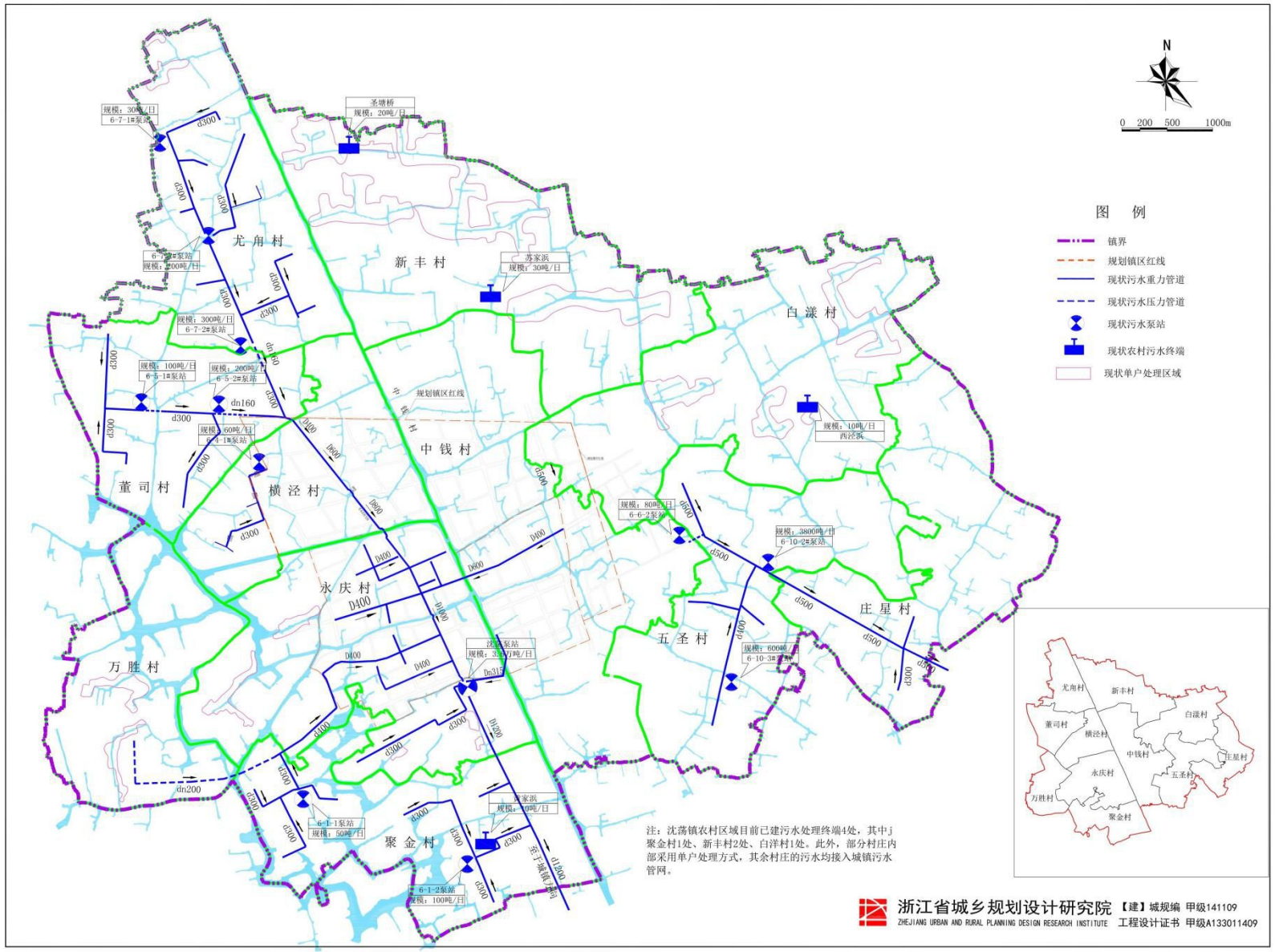

海盐县农村生活污水治理专项规划

农村生活污水治理图

澉浦镇

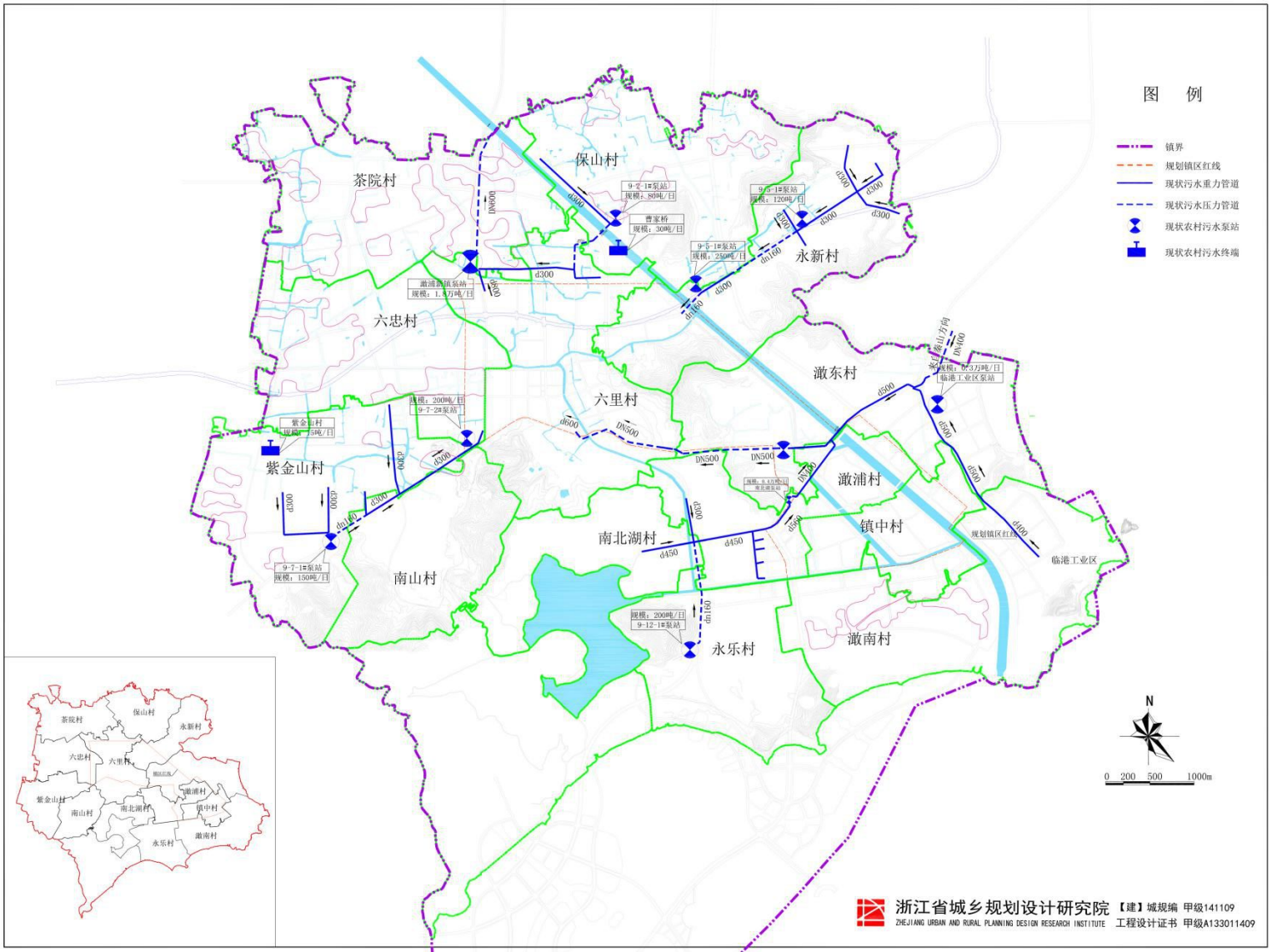

浙江省城乡规划设计研究院 【建】城规编 甲级141109
ZHEJIANG URBAN AND RURAL PLANNING DESIGN RESEARCH INSTITUTE 工程设计证书 甲级A133011409

海盐县农村生活污水处理专项规划——于城镇

农村生活污水治理图

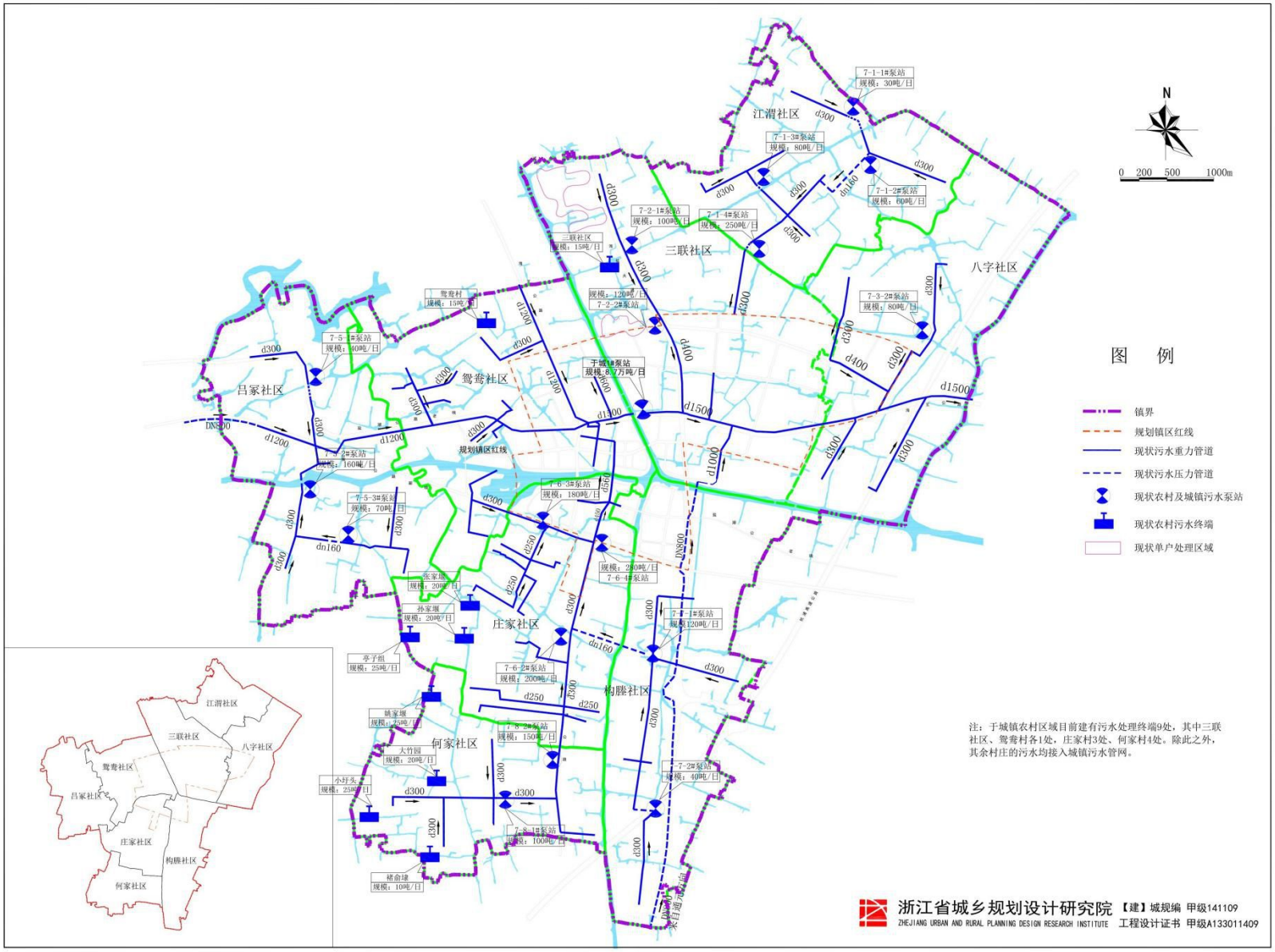

海盐县农村生活污水处理专项规划—通元镇

—农村生活污水治理图

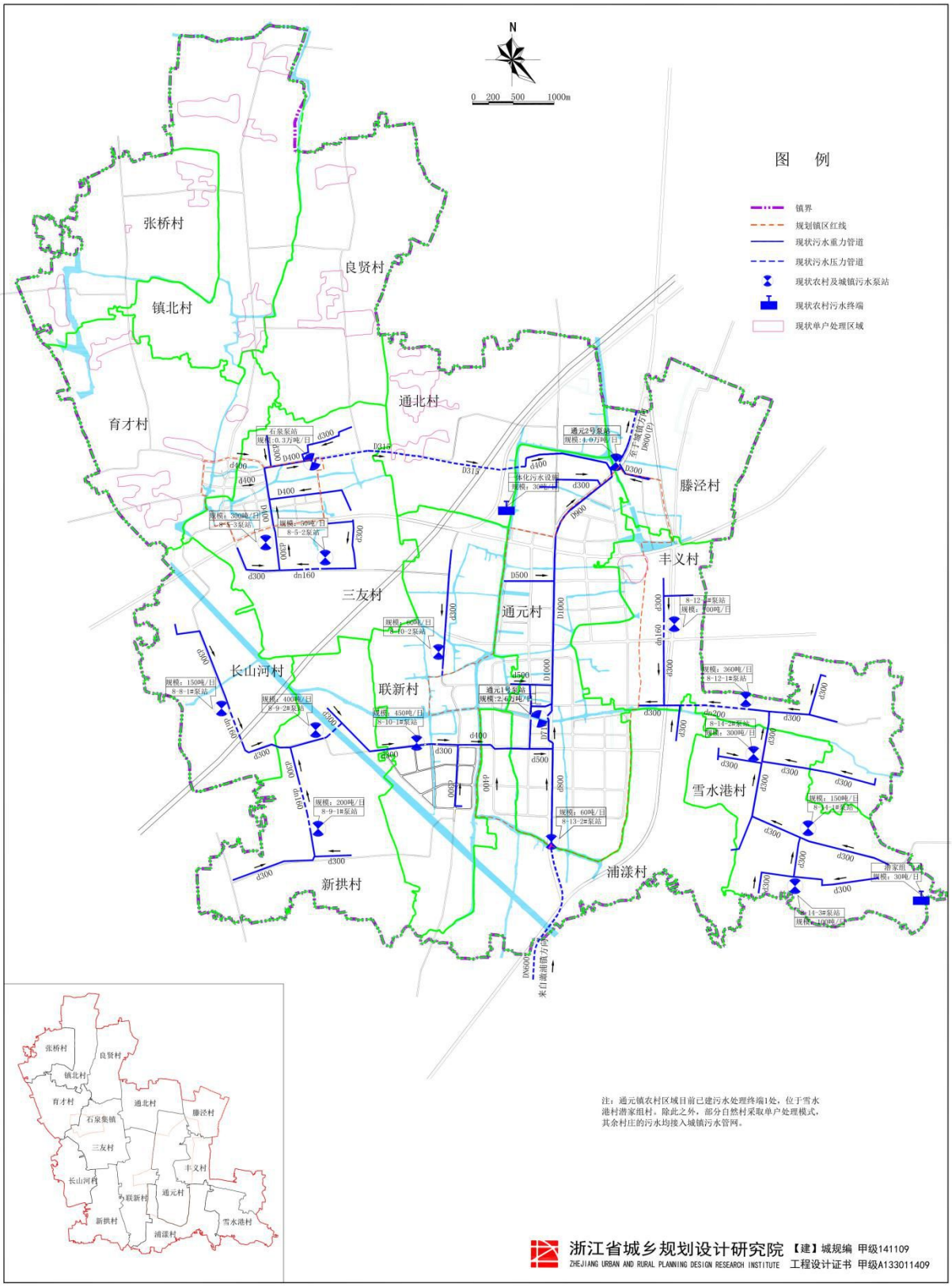

注：通元镇农村区域目前已建污水处理终端1处，位于雪水港村潜家组村。除此之外，部分自然村采取单户处理模式，其余村庄的污水均接入城镇污水管网。

浙江省城乡规划设计研究院 【建】城规编 甲级141109
ZHEJIANG URBAN AND RURAL PLANNING DESIGN RESEARCH INSTITUTE 工程设计证书 甲级A133011409